



Liberté • Égalité • Fraternité

RÉPUBLIQUE FRANÇAISE

RÉPUBLIQUE FRANÇAISE

DÉPARTEMENT DE L'AIN

COMMUNE DE POUIGNY

DÉPARTEMENT DE L'AIN

MAIRIE
DE

POUGNY

01550



ARRÊTÉ MUNICIPAL

PORTANT REGLEMENTATION
DE LA CIRCULATION

À Partir du 23 Juin 2022

ARRETE DE MODIFICATION TEMPORAIRE DE LA CIRCULATION

298-2022

Réseaux et canalisation

Route de l'ANNAZ

01550 Pougny

Madame la Maire de la Commune de POUIGNY 01550,

Vu le Code de la route,

Vu le Code Général des Collectivités Territoriales,

Vu le Code de la voirie routière,

Vu la loi 82-213 du 02 mars 1982 relative aux droits et libertés des communes, des départements et des régions, modifiée et complétée par la loi 82-623 du 22 juillet 1982 et par la loi 83-8 du 07 janvier 1983,

Vu l'instruction ministérielle sur la signalisation routière (livre I, huitième partie : signalisation temporaire) approuvée par l'arrêté interministériel du 06 novembre 1992,

Considérant que pour permettre les travaux suite à un responsable des travaux : Emmanuel PAQUIEN

Considérant la nécessité d'assurer la sécurité des usagers de la route :

3B rue Irène Joliot Curie Axe Sud BP 38820

38320 EYBENS

ARRETE

ARTICLE 1 : Délais d'exécution **inconnu.**

ARTICLE 2 : Réglementation de la circulation **manuellement.**

ARTICLE 3 : Signalisation du chantier :

Balisage de chantier ; panneaux de signalisation ; utilisation de cônes de signalisation ; ports de vêtement de haute visibilité.

Le pétitionnaire aura la charge de la mise en place de la signalisation réglementaire du chantier de jour et de nuit et sera responsable des accidents pouvant survenir par défaut ou insuffisance de celle-ci.

La mise en place des signaux et leurs règles d'implantation dépendront de la nature du chantier, à savoir :

- Si le chantier fixe ou mobile
- Si le chantier nécessite un détournement de la circulation

- Si le chantier fait suite à une situation d'urgence

ARTICLE 4 : Signalisation des agents

La signalisation des personnes est une obligation préalable à toute intervention sur le domaine routier. Tout agent intervenant à pied sur le domaine routier à l'occasion d'un chantier ou d'un danger temporaire devra revêtir un vêtement de signalisation de haute visibilité de classe 2 ou 3 conforme aux spécifications de la Norme EN 471 (article 134 de l'instruction ministériel du 13 juillet 2002 sur la Signalisation Routière).

ARTICLE 5 : Signalisation des véhicules

Les véhicules d'intervention, les engins et tous les matériels mobiles qui interviendront sur la voie publique ou le long de celle-ci devront être visibles et reconnaissables conformément à l'instruction ministérielle sur la Signalisation Routière (Livre I, huitième partie), ainsi qu'à l'arrêté du 06 novembre modifié.

ARTICLE 6 : Les infractions

Les infractions aux dispositions du présent arrêté seront constatées et poursuivies conformément aux lois.

ARTICLE 7 : Ampliation du présent arrêté sera transmise à :

La Maire,

L'entreprise ou la personne chargée des travaux, seront chargés, chacun en ce qui les concerne, de l'application du présent arrêté dont ampliation sera transmise à :

Mr le Chef de la Brigade de Gendarmerie de Thoiry

Mr le Chef de l'Agence Routière et Technique Bellegarde Pays de Gex

La Communauté d'Agglomération du Pays de Gex

Fait à Pougny le 19/05/2022

Publié ou notifié le 19/05/2022

Conformément aux dispositions de la loi 78-17 du 06/01/1978 relative à l'informatique, aux fichiers et aux libertés, le bénéficiaire est informé qu'il dispose d'un droit d'accès et de rectification qu'il peut exercer, pour les informations le concernant, auprès de la subdivision départementale de l'équipement ci-dessus désignée.

La présente décision pourra être contestée

Soit en saisissant le Tribunal Administratif compétent d'un recours gracieux dans les 2 mois à compter de sa notification.

Soit par un recours gracieux auprès de l'auteur de la décision. Cette démarche prolonge le délai de recours contentieux qui doit alors être introduit dans les deux mois suivants la réponse au recours gracieux

Commune de PUGNY

L'adjointe Déléguée
Régine CHAMOT



GEOPROCESS EYBENS
Emmanuel PAQUIEN
3B Rue Irène Joliot Curie
Axe Sud
BP 38320
38320 EYBENS
Tél. : 0476628046
Fax : 0476629129
Courriel : emmanuel.paquien@geoprocess.fr

MAIRIE SERVICE TECHNIQUE Voirie Eaux
Pluviales Eclairage Public
46 Rue de la Mairie
01550 POUIGNY

Le 18/05/2022

Objet : **Information préalable au projet de travaux**

Madame, Monsieur,

Nous vous informons d'un projet de travaux sur la commune de POUIGNY.

Veuillez trouver ci-dessous les informations descriptives du projet :

Description : Détection

Emplacement : chemin de l'annaz 01550 POUIGNY

Début du chantier : 23/05/2022

Conformément à la réglementation en vigueur, une DT sous la référence 2022051806598D69 a été adressée à l'ensemble des exploitants de réseaux concernés par l'emprise de notre projet et référencés sur le téléservice :

www.reseaux-et-canalisation.gouv.fr

Nous nous tenons à votre disposition pour toute information complémentaire.

Nous vous prions d'agréer, Madame, Monsieur, nos salutations distinguées.

Jean VERRIER

 Sogelink



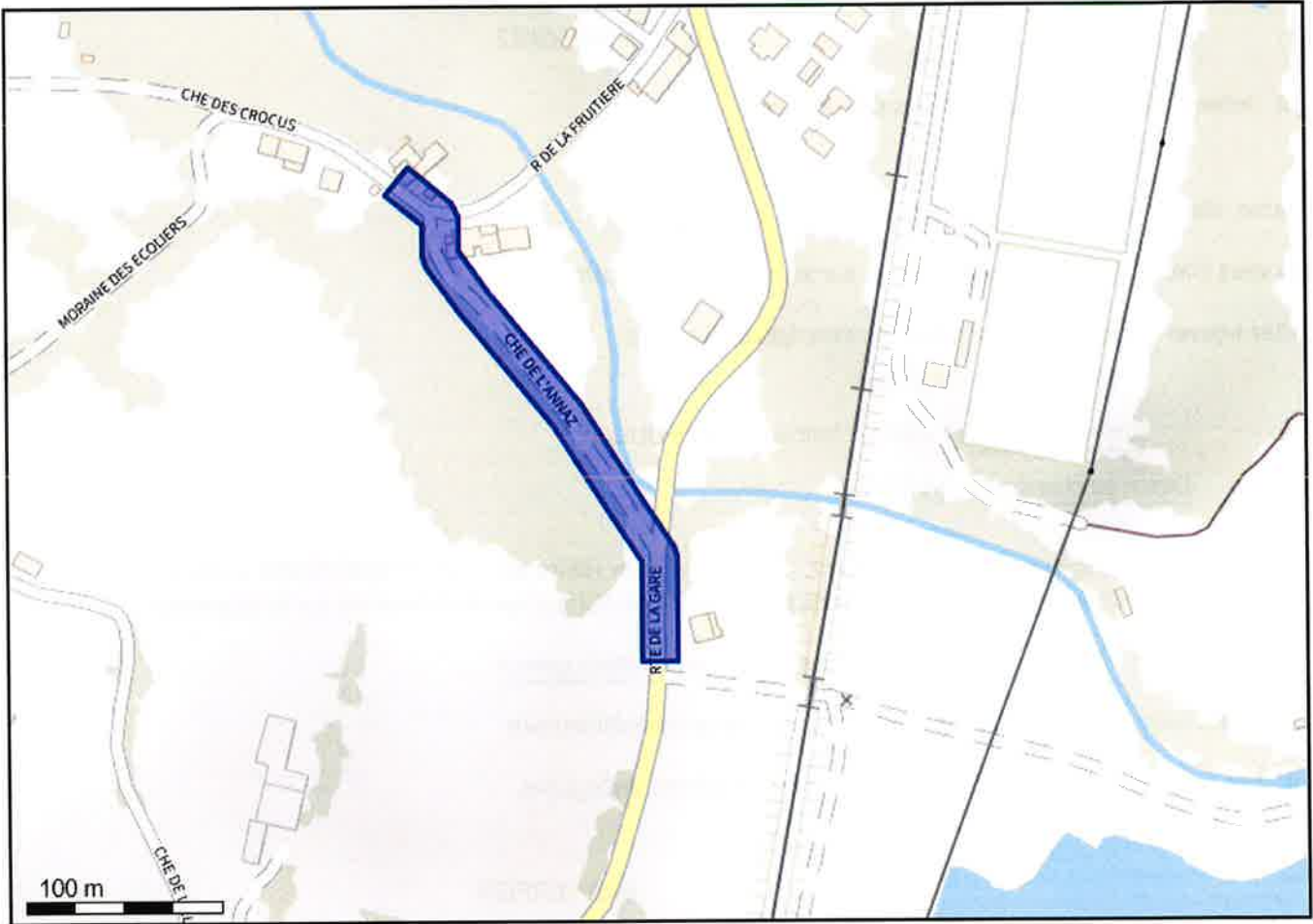

LEGENDE	
Système géodésique	EPSG
WGS 84	EPSG 4326

```
<gml:MultiPolygon xmlns:gml='http://www.opengis.net/gml'
srsName='EPSG:4326'><gml:polygonMember><gml:Polygon><gml:outerBoundaryIs><gml:LinearRing><gml:coordinates>5.95716646,46.1412
6951 5.95716646,46.14112876 5.95718851,46.1410816 5.95741382,46.14086601 5.95741834,46.14086196 5.95802545,46.14035275
5.95838646,46.13996282 5.95838758,46.13996163 5.95860412,46.13973657 5.95860412,46.13936691 5.95860412,46.13928649
5.95883624,46.13928649 5.95883624,46.13976092 5.95881675,46.13980553 5.95858129,46.14005026 5.95821706,46.14044366
5.95820885,46.14045146 5.95759966,46.14096242 5.95739858,46.14115482 5.95739858,46.14130717 5.95735682,46.14136895
5.9571637,46.14148046 5.95707454,46.14153194 5.95692593,46.14140838
5.95716646,46.14126951</gml:coordinates></gml:LinearRing></gml:outerBoundaryIs></gml:Polygon></gml:polygonMember></gml:Multi
Polygon>
```

Polygone 1
(46.141270 5.957166);(46.141129 5.957166);(46.141082 5.957189);(46.140866 5.957414);(46.140862 5.957418);(46.140353 5.958025);(46.139963 5.958386);(46.139962 5.958388);(46.139737 5.958604);(46.139367 5.958604);(46.139286 5.958604);(46.139286 5.958836);(46.139761 5.958836);(46.139806 5.958817);(46.140050 5.958581);(46.140444 5.958217);(46.140451 5.958209);(46.140962 5.957600);(46.141155 5.957399);(46.141307 5.957399);(46.141369 5.957357);(46.141480 5.957164);(46.141532 5.957075);(46.141408 5.956926);(46.141270 5.957166);

Dossier de consultation n° 2022051806598D69

Depuis le 1er juillet 2012, vous devez **transmettre à chacun des exploitants de réseaux les éléments de votre dossier.**

1 - A chacun des exploitants disposant d'une adresse électronique et identifiés par le pictogramme "D – XML", il vous faudra envoyer un courrier électronique auquel est joint :

- le fichier XML intitulé « AAAAMMJJ00000C_description.xml » (nota : envoyer le même fichier XML à chacun de ces exploitants)

2 - A chacun des exploitants disposant d'une adresse électronique et identifiés par le pictogramme "D - XML-PDF", il vous faudra envoyer un courrier électronique auquel est joint :

- le fichier XML intitulé « AAAAMMJJ00000C_description.xml » (nota : envoyer le même fichier XML à chacun de ces exploitants)

- le fichier du plan d'emprise des travaux prévus intitulé « AAAAMMJJ00000C_emprise.pdf » (nota : envoyer le même plan d'emprise à chacun de ces exploitants)

- le fichier PDF du formulaire de déclaration CERFA 14434*03 (DT/DICT) ou 14523*03 (Avis de travaux urgents) personnalisé au nom de l'exploitant concerné

3 - A chacun des autres exploitants de cette liste, il vous faudra envoyer par courrier les pièces suivantes :

- le plan d'emprise des travaux prévus que vous aurez imprimé au préalable intitulé « AAAAMMJJ00000C_emprise.pdf » (nota : envoyer le même plan d'emprise à chacun de ces exploitants)

- le formulaire de déclaration CERFA 14434*03 (DT/DICT) ou 14523*03 (Avis de travaux urgents) personnalisé au nom de l'exploitant concerné, que vous aurez imprimé au préalable

Nota : Les modes d'envois dématérialisés mentionnés aux 1 et 2 ne sont pas obligatoires mais très fortement recommandés, l'envoi par courrier mentionné au 3 étant à réserver si possible aux seuls exploitants n'ayant pas fourni d'adresse électronique. Les envois dématérialisés permettent des réponses accélérées de la part des exploitants concernés (9 jours contre 15 jours pour la DT et la DT-DICT conjointe, et 7 jours contre 9 jours pour la DICT à compter du 1er avril 2015).

Le présent document n'est pas à adresser aux exploitants de réseaux.

Informations sur le responsable du projet :

Raison sociale : **GEOPROCESS EYBENS**
N° SIRET :

Responsable du projet : **GEOPROCESS EYBENS**
Complément d'adresse :
Adresse : **Axe Sud**
Lieu-dit / BP : **38320**
Ville : **38320 EYBENS**
Tél : **0476628046** Fax : **0476629129**
Courriel : **emmanuel.paquien@geoprocess.fr**

Informations sur le dossier :

Localisation du chantier : **01550 POUIGNY** **Code INSEE :01308**
Nature de la consultation : **DT**
Date de la consultation : **18 mai 2022**
N° consultation du téléservice : **2022051806598D69**
Date prévue pour le commencement des travaux : **23/05/2022**

Informations sur la localisation du chantier :

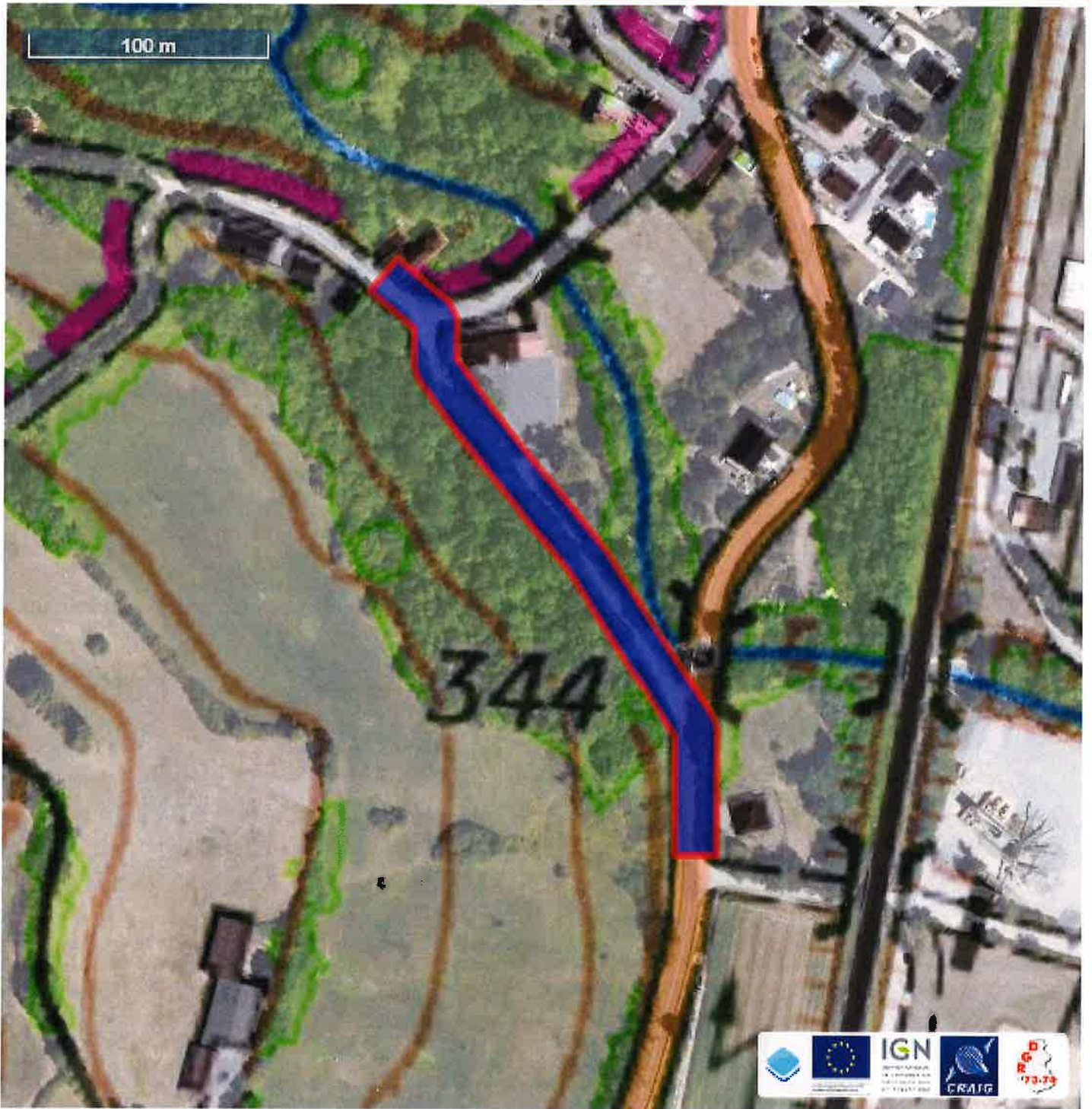

Communes concernées par le chantier :

01308 POUIGNY

(code INSEE 01308) (Commune principale)

Légende :

Système géodésique : **WGS 84**
EPSG : **EPSG:4326**
Echelle :
Surface : **5166 m²**

Couches affichées :

Coordonnées géoréférencées de l'emprise du chantier (wgs84 - format gml) :

Emprise au format GML :

Vous trouverez ci-dessous les coordonnées du ou des polygones de votre chantier sous le format Latitude/Longitude.
Les coordonnées sont affichées selon les règles suivantes :

- Le premier polygone est celui qui a le point le plus à gauche sur le plan
- Les autres polygones sont ensuite affichés dans le sens des aiguilles d'une montre

Emprise du chantier :

Polygone 1		
Sommets	Latitude	Longitude
Coordonnées sommet 1	46.14126951	5.95716646
Coordonnées sommet 2	46.14112876	5.95716646
Coordonnées sommet 3	46.1410816	5.95718851
Coordonnées sommet 4	46.14086601	5.957413820000001
Coordonnées sommet 5	46.14086196	5.95741834
Coordonnées sommet 6	46.14035275	5.95802545
Coordonnées sommet 7	46.13996282	5.958386459999999
Coordonnées sommet 8	46.13996163	5.95838758
Coordonnées sommet 9	46.13973657	5.95860412
Coordonnées sommet 10	46.13936691	5.95860412
Coordonnées sommet 11	46.13928649	5.95860412
Coordonnées sommet 12	46.13928649	5.95883624
Coordonnées sommet 13	46.13976092	5.95883624
Coordonnées sommet 14	46.13980553	5.95881675
Coordonnées sommet 15	46.140050259999995	5.958581289999999
Coordonnées sommet 16	46.14044366	5.95821706
Coordonnées sommet 17	46.14045146	5.95820885
Coordonnées sommet 18	46.140962419999994	5.95759966
Coordonnées sommet 19	46.14115482	5.957398580000001
Coordonnées sommet 20	46.14130717	5.957398580000001
Coordonnées sommet 21	46.141368949999999	5.95735682
Coordonnées sommet 22	46.14148046	5.9571637
Coordonnées sommet 23	46.14153194	5.95707454
Coordonnées sommet 24	46.14140838	5.95692593
Coordonnées sommet 25	46.14126951	5.95716646

Liste des exploitants concernés par l'emprise du chantier :

Vous trouverez ci-dessous, **conformément à l'arrêté du 22 décembre 2010 modifié**, la liste des exploitants de réseaux enregistrés à ce jour sur le téléservice des réseaux sur la base des informations établies et fournies par les exploitants. Cette liste est donc établie sous la seule responsabilité des exploitants de réseaux, l'INERIS ne peut donc pas être responsable au titre de l'utilisation de ces données, notamment en cas d'erreur ou d'omission. Vous serez informé par courriel de toute modification de cette liste par les exploitants et sous leur responsabilité pendant les trois premiers mois suivants votre consultation du téléservice.

Ouvrage de type : Lignes électriques et éclairage public hors très basse tension

Catégorie d'ouvrage : Sensible

Positionnement : -

Société :	ENEDIS-DRALP-HAUTE SAVOIE A.R.E.	Contact :	
Agence :	CHEZ PROTYS P0117	Tél. :	0479757149 Fax :
Complément :		Tél. endommagement :	0176614701
Adresse postale :			
Lieu-dit / BP :	BP CS 90125	Tél. urgence :	0181624701
Code postal Commune :	27091 EVREUX CEDEX 9	Fax urgence :	
Pays :	FRANCE		
Site internet :			
Courriel :	6040877.ENEDIS@demat.protys.fr		
Courriel urgence :	6040877.ENEDIS@demat.protys.fr		
Consigne :			
<p>L'exploitant est en capacité de répondre de façon dématérialisée à votre demande, à condition de recevoir au format électronique le fichier XML et PDF de votre dossier de consultation.</p>			

Positionnement : Aérien et souterrain

Société :	BOUYGUES ENERGIES ET SERVICES - CENTRE HAUTE SAVOIE	Contact :	
Agence :		Tél. :	0426727706 Fax : 0310002007
Complément :		Tél. endommagement :	0662215420
Adresse postale :	TSA 70011		
Lieu-dit / BP :	CHEZ SOGELINK	Tél. urgence :	0662215420
Code postal Commune :	69134 DARDILLY CEDEX	Fax urgence :	0413642128
Pays :	FRANCE		
Site internet :			
Courriel :	byes-es-hautesavoie@demat.sogelink.fr		
Courriel urgence :	mep.mfbyes@bouygues-es.com		
Consigne :			

L'exploitant est en capacité de répondre de façon dématérialisée à votre demande, à condition de recevoir au format électronique le fichier XML et PDF de votre dossier de consultation.



Ouvrage de type : Installations de transport guidé

Catégorie d'ouvrage : Sensible

Positionnement : Aérien et souterrain

Société :	SNCF Reseau Alpes chez Groupe NAT	Contact :
Agence :		Tél. : 0359529113 Fax :
Complément :		Tél. endommagement : 0479609129
Adresse postale :		
Lieu-dit / BP :	BP TSA 52151	Tél. urgence : 0479609129
Code postal Commune :	59810 LESQUIN	Fax urgence :
Pays :	FRANCE	
Site internet :	www.groupe-nat.fr	
Courriel :	infra01@sncf.groupe-nat.com	
Courriel urgence :	infra01@sncf.groupe-nat.com	
Consigne :		

L'exploitant est en capacité de répondre de façon dématérialisée à votre demande, à condition de recevoir au format électronique le fichier XML et PDF de votre dossier de consultation.



Ouvrage de type : Communications électroniques et lignes électriques/éclairage TBT

Catégorie d'ouvrage : Non sensible

Positionnement : -

Société :	Orange H5	Contact :
Agence :	Service DICT	Tél. : 0497461600 Fax :
Complément :		Tél. endommagement : 0810300111
Adresse postale :		
Lieu-dit / BP :	BP TSA 70011	Tél. urgence :
Code postal Commune :	69134 DARDILLY CEDEX	Fax urgence :
Pays :	FRANCE	

Site internet : **www.protys.fr**
Courriel : **FT83H5.FTO@demat.protys.fr**
Courriel urgence : **FT83H5.FTO@demat.protys.fr**
Consigne :

L'exploitant est en capacité de répondre de façon dématérialisée à votre demande, à condition de recevoir au format électronique le fichier XML et PDF de votre dossier de consultation.



Positionnement : **Aérien et souterrain**

Société : SIEA	Contact :
Agence :	Tél. : 0474450907 Fax : 0474247751
Complément :	Tél. endommagement : 0800718192
Adresse postale : 32 Cours de Verdun	
Lieu-dit / BP :	Tél. urgence : 0800718192
Code postal Commune : 01006 Bourg en Bresse	Fax urgence :
Pays : FRANCE	
Site internet :	
Courriel : dict@siea.fr	
Courriel urgence : dict@siea.fr	
Consigne :	

L'exploitant est en capacité de répondre de façon dématérialisée à votre demande, à condition de recevoir au format électronique le fichier XML et PDF de votre dossier de consultation.



Ouvrage de type : **Canalisations d'eau potable**

Catégorie d'ouvrage : *Non sensible*

Positionnement : **Strictement souterrain**

Société : REGIE DES EAUX GESSIENNES-AEP	Contact :
Agence : Chez Protys P0181	Tél. : 0485292000 Fax : 0972576012
Complément :	Tél. endommagement : 0485292000
Adresse postale :	

Lieu-dit / BP :	BP CS 90125	Tél. urgence :	
Code postal Commune :	27091 EVREUX CEDEX 9	Fax urgence :	0972576012
Pays :	FRANCE		
Site internet :			
Courriel :	5.D112096@demat.protys.fr		
Courriel urgence :	5.D112096@demat.protys.fr		
Consigne :			

L'exploitant est en capacité de répondre de façon dématérialisée à votre demande, à condition de recevoir au format électronique le fichier XML et PDF de votre dossier de consultation. 

Ouvrage de type : **Canalisations d'eau usées ou d'assainissement**

Catégorie d'ouvrage : *Non sensible*

Positionnement : **Aérien et souterrain**

Société :	CA Pays de Gex chez Groupe NAT	Contact :	Groupe NAT
Agence :		Tél. :	0359529113 Fax :
Complément :		Tél. endommagement :	0450426500
Adresse postale :			
Lieu-dit / BP :	BP TSA 62152	Tél. urgence :	0359529113
Code postal Commune :	59810 Lesquin	Fax urgence :	
Pays :	FRANCE		
Site internet :	www.groupe-nat.fr		
Courriel :	capg@craig.groupe-nat.com		
Courriel urgence :	capg@craig.groupe-nat.com		
Consigne :			

L'exploitant est en capacité de répondre de façon dématérialisée à votre demande, à condition de recevoir au format électronique le fichier XML et PDF de votre dossier de consultation. 

Positionnement : **Strictelement souterrain**

Société :	REGIE DES EAUX GESSIENNES-EU	Contact :	
------------------	-------------------------------------	------------------	--

Agence : Chez Protys P0179	Tél. : 0485292000	Fax : 0972576011
Complément :	Tél. endommagement : 0485292000	
Adresse postale :		
Lieu-dit / BP : BP CS 90125	Tél. urgence :	
Code postal Commune : 27091 EVREUX CEDEX 9	Fax urgence : 0972576011	
Pays : FRANCE		
Site internet :		
Courriel : 7.D112096@demat.protys.fr		
Courriel urgence : 7.D112096@demat.protys.fr		
Consigne :		
<div style="border: 1px solid black; padding: 5px; display: inline-block;"><p>L'exploitant est en capacité de répondre de façon dématérialisée à votre demande, à condition de recevoir au format électronique le fichier XML et PDF de votre dossier de consultation.</p></div>		

Un seul formulaire DT ou DICT vous est envoyé si les coordonnées des contacts de l'exploitant sont strictement identiques.

Exploitant(s) ayant enregistré(s) un réseau en arrêt définitif d'exploitation :

Il n'y a aucun réseau en arrêt définitif d'exploitation enregistré sur le téléservice.